

INFOS PARENTS

Les horaires d'accueils sont :

- **Matin : 7h30 – 9h00**
- **Après-midi : 17h00 – 18h00**

L'accueil du Fort a lieu
à Pablo Neruda

Merci de fournir un petit sac à dos
avec une gourde ou bouteille d'eau
et une casquette nominative

En fonction de la situation
sanitaire le planning peut être
modifié

INFOS PARENTS

Nous vous rappelons que votre enfant ne
doit pas venir au centre avec des objets
personnels (jeux vidéo...)

Le centre n'est pas responsable de la perte
des vêtements de votre enfant.

Pour la sécurité de votre enfant durant
l'accueil du matin et du soir les voitures
ne peuvent pas se garer à l'intérieur
du centre
(portail avenue Pierre Mendès France)

La Caf du Rhône
partenaire financier
de cet établissement



ACCUEIL DE LOISIRS LE FORT
04 78 20 79 41 / 07 68 83 90 08

CPNG
04 72 23 00 83
Mail : cpng@free.fr
Site Web : cpng-saintpriet.fr

Du mercredi 09/09 au Mercredi 14/10/20

8 ans

*Les explorateurs
du fort*



Animateurs : Rémy, Eglantine

Mercredi 09/09

Matin :

Fresque carte du monde

Fabriquons nos jumelles

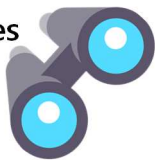

Temps-Calme :

Coloriages

Après-midi :

Montons notre cabane



Mercredi 30/09

Matin :

Parcours d'agilité pour explorateur

Finition de nos jumelles et boussoles

Temps-Calme :

Vidéo

Après-midi :

Finition de notre cabane

Jeux extérieurs

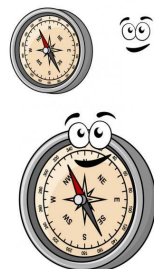

Mercredi 16/09

Matin :

Cherchons les monuments de

l'Europe (jeu de piste)

Accrochons nos monuments sur la fresque

Temps-Calme :

Perles à repasser

Après-midi :

Finition de la cabane

Jeux extérieurs



Mercredi 07/10

Matin :

Grand jeu de la savane

Temps-Calme :

Scoubidou

Après-midi :

Fabrication de notre appareil photo

Chasse
au trésor
de la jungle

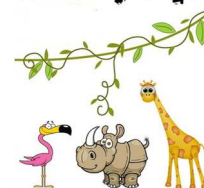

Mercredi 23/09

Matin :

Fabriquons nos boussoles

d'aventurier

Dessinons nos animaux par pays

Temps-Calme :

Coloriages

Après-midi :

Finition de la cabane

Jeux extérieurs



Mercredi 14/10

Matin :

Survivre dans la jungle (land art)

Jeux de motricité

Temps-Calme :

Coloriages

Après-midi :

Finition de notre fresque du monde

